

## FICHA TÉCNICA - **Bea Pérez**



*Waking life*, 2019.  
12 paneles, mixta (tinta, pastel, carboncillo, grafito, lápices color) sobre papel 315 gr. 100 % algodón, 200 x 150 cm. Marcos artesanales de madera color nogal, frontal de cristal



*Franny & Zoey*, 2018.  
Dibujo impreso en tintas pigmentadas sobre tela 100 % algodón, en caja de luz LED con marco de aluminio, 50 x 40 cm



*City I*, 2018.  
Mixta (óleo, tintas conté) sobre lienzo de algodón y bastidor de madera, 100 x 70 cm. Enmarcación artesanal con bandeja de madera



*City II*, 2018.  
Mixta (óleo, tintas conté) sobre lienzo de algodón y bastidor de madera, 100 x 70 cm. Enmarcación artesanal con bandeja de madera

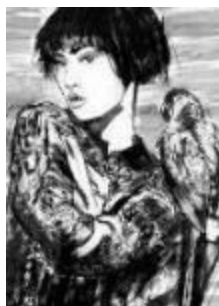

*China girl*, 2018.  
Mixta (carbón, tinta, grafito) sobre papel Velin 100 % algodón 315 gr, 100 x 70 cm. Marco artesanal de madera natural y frontal de cristal



*Sloth girl*, 2018.  
Mixta (carbón, tinta, grafito) sobre papel Velin 100 % algodón 315 gr, 100 x 70 cm. Marco artesanal de madera natural y frontal de cristal



*En las nubes*, 2018.  
Mixta (tinta, lápices de colores,  
acuarela, grafito) sobre papel 100  
% algodón, 50 x 70 cm



*Dora Maar*, 2019.  
Dibujo impreso en tintas pigmentadas sobre tela  
100 % algodón, en caja de luz LED con marco  
de aluminio, 50 x 40 cm